Y-8635301

CONMUTADOR MOTORIZADO 1-0-2 4P 63A AC1 ENTRADA INFERIOR. 80-230VAC

Código	007Y-8635301
EAN	8430892333177
Descripción de producto	Conmutador motorizado 1-0-2 de 4 polos 63A AC22 con alimentación 80-230Vac del bloque motor. Las entradas de alimentación se conectan por la parte inferior de conmutador y la salida a carga se conecta en la parte superior. Tamaño D1 dimensiones 135x140x80, incluye contacto auxiliar de 12A. Fijación fondo armario. Integrados los puentes interiores, el interbloqueo mecánico y el eléctrico. Operación local manual de emergencia, incluye mando extraible y bloqueable por candado. Display de posición del conmutador y contador de operaciones. Lógica de control por impulsos. Protección contra fallo de tensión a la alimentación del bloque motor. Conexionado por bornes de jaula para cables de 6-16mm2.

Datos logísticos

Código arancelario TARIC	85365080

Datos técnicos

Polos	4
Y5 Tipo	86
Alimentación	80-230V AC

Conexión

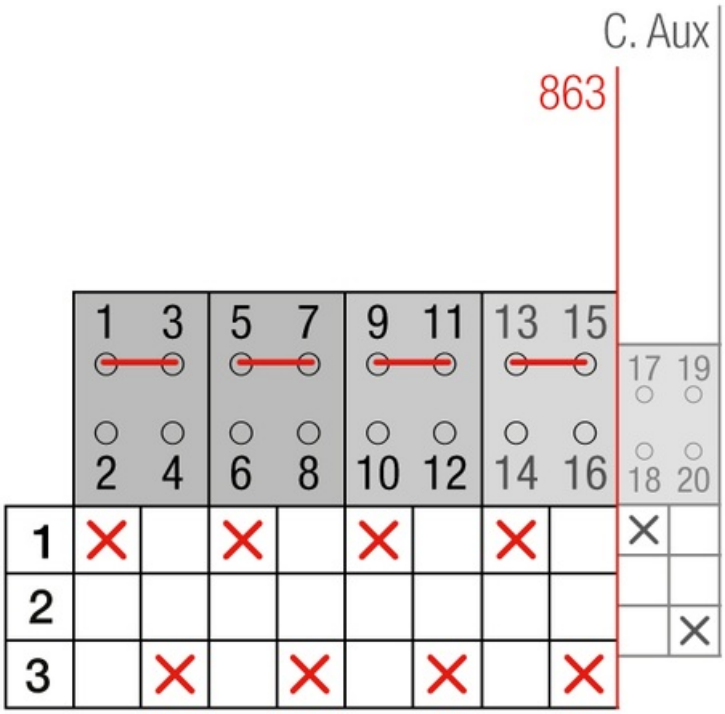
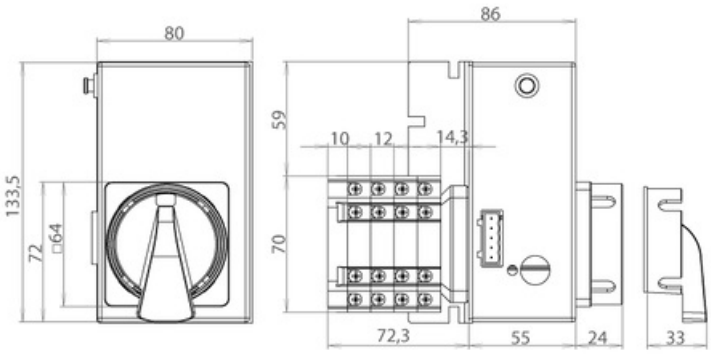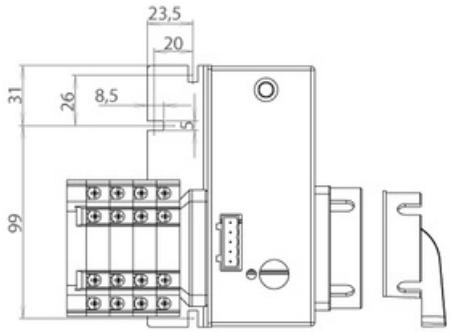
Dimensiones